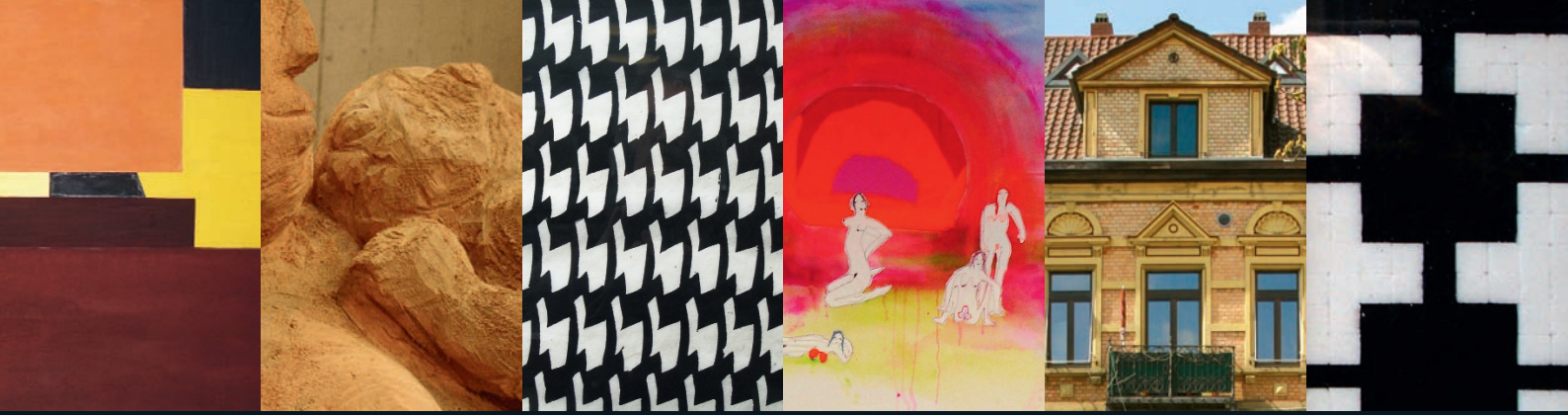

AUSSTELLUNGSERÖFFNUNG WERKE AUS DER STÄDTISCHEN KUNSTSAMMLUNG

Donnerstag, 26. Juli um 19 Uhr

Öffnungszeiten
mittwochs von 17 bis 19 Uhr
oder nach telefonischer Vereinbarung
0 62 27 - 25 26

Einführung Hartmuth Schweizer
Galerie Alte Apotheke, Hauptstraße 47
Die Ausstellung läuft bis Ende September.
Der Eintritt ist frei!

STADT WALLDORF

WERKE AUS DER STÄDTISCHEN KUNSTSAMMLUNG

AUSSTELLUNGSERÖFFNUNG

Donnerstag, 26. Juli um 19 Uhr

„Kunst im Rathaus“ heißt die erfolgreiche Veranstaltungsreihe, die immer wieder professionelle Künstlerinnen und Künstler nach Walldorf lockt. Die inzwischen überregional bekannten Ausstellungen sind bei den Kunstschaffenden sehr beliebt – auch weil die Stadt Walldorf durch Ankäufe inzwischen stolze Inhaberin zahlreicher Kunstwerke geworden ist.
Mit der **„Galerie Alte Apotheke“** gibt es eine passende Möglichkeit, diese Werke zu präsentieren. Der Walldorfer Kunstbeauftragte Hartmuth Schweizer stellt eine Auswahl der Werke vor, die exemplarisch die Spannweite zwischen Abstraktion und Gegenständlichkeit zeigen.